



Relatório de Gestão

Ano Económico de 2021



Índice

Capítulo I.....	Erro! Marcador não definido.
Introdução	Erro! Marcador não definido.
Sistema Contabilístico	3
O Relatório de Gestão	3
Dados Estatísticos da Freguesia	4
Quadro de Pessoal.....	Erro! Marcador não definido.
Capítulo II	Erro! Marcador não definido.
Análise Financeira	7
A Receita.....	Erro! Marcador não definido.
A Despesa	9
Saldos de Gerência / Tesouraria	10
Capítulo III	Erro! Marcador não definido.
Aplicações legais	11
Princípios e Regras Orçamentais	11
Principais Políticas Contabilísticas.....	11
Investimentos.....	12
Plano Plurianual de Investimentos.....	12
Resultados	12
Conclusão	12
Resultado líquido	13
Passivos e Ativos.....	13
Passivo financeiro:	13
Ativo financeiro:	13
Capítulo IV.....	Erro! Marcador não definido.
Divergências e Justificativos	13
Divergências.....	13
Justificativos	13
Capítulo V	Erro! Marcador não definido.
Nota Final	14



Introdução

Sistema Contabilístico

Desde 1 de Janeiro de 2020 que as autarquias locais passaram a estar sujeitas a um novo regime contabilístico – o SNC-AP – caracterizado, de entre outros aspetos, pela introdução de um novo paradigma às finanças públicas, centrado, fundamentalmente, na sua contabilidade, relato, controlo e transparência das contas públicas.

Foi igualmente previsto um regime simplificado para Microentidades, funcionando com base na NCP26 – Norma de Contabilidade Pública 26 que se centra na Contabilidade e Relato Orçamental, o qual é aplicável às autarquias locais que apresentem nas duas últimas prestações de contas um montante global de despesa orçamental paga inferior ou igual a 1.000.000€.

As entidades que se integram neste regime apenas são obrigadas a utilizar a Contabilidade e Relato Orçamental e a divulgação do Inventário do Património. (art.º 6 da Portaria 218/2016 de 9 de agosto)

O regime simplificado é aplicável à Freguesia de Ribeirinha, em função do respetivo montante global de despesa orçamental paga nas últimas duas prestações de contas, nomeadamente 69 003,93 euros em 2019 e 76 851,97 euros em 2020.

O Relatório de Gestão

No cumprimento do estabelecido no Decreto-Lei n.º 192/2015, de 11 de setembro, que aprovou o SNC-AP (Sistema de Normalização Contabilística para as Autarquias Locais) apresentam-se os documentos de prestação de contas relativos ao período entre 01 de janeiro de 2021 e 31 de dezembro de 2021.

O presente Relatório de Contas e Documentos de Prestação de Contas relativo ao ano económico de 2021 serão submetidos à apreciação do Órgão Executivo e do Órgão Deliberativo, nos termos do disposto nos artigos 16.º, n.º 1, alínea e) e alínea b), do n.º 1 do artigo 9.º da Lei n.º 75/2013, de 12 de setembro.

A prestação de contas, não obstante a boa-fé que deve sustentar a sua elaboração, pressupõe um conjunto de documentos que procuram na experiência vivida, demonstrar a execução orçamental e financeira de um ciclo temporal, geralmente coincidente com o ano civil.

No que respeita à sua estrutura, e conforme determina a lei, foi elaborada em obediência aos princípios da clareza, exatidão e simplicidade, de forma a possibilitar a sua análise, tanto na vertente económica, como na vertente financeira, espelhando a eficiência na utilização dos



meios afetos à persecução das atividades desenvolvidas pela entidade e a eficácia na realização dos objetivos inicialmente aprovados, guiados pela ação política, tendo sempre presente os superiores interesses coletivos da população da Freguesia.

Os documentos de prestação de contas foram elaborados de acordo com a Instrução n.º 1/2019 – publicado no Diário de República, II Série n.º 46 de 06 de março.

Caraterização da Entidade

I – IDENTIFICAÇÃO

Designação: Freguesia da Ribeirinha

NIF: 512072469

Endereço (Sede): Largo da Igreja nº92

Concelho: Lajes do Pico

Distrito: Horta

Telefone: 292666648

Fax: não tem

E-mail: jfribeirinhapico@gmail.com

Regime Financeiro: Simplificado - Micro-entidade SNC-AP

A Junta de Freguesia Ribeirinha desenvolve Atividades no âmbito da lei, vista a prossecução dos interesses próprios da população residente na respetiva circunscrição administrativa.

II – DADOS GEOGRÁFICOS

A Junta de Freguesia Ribeirinha, inserida no concelho de Lajes do Pico, composta por uma área de 8,67 km², com aproximadamente 374 habitantes (dados INE censos 2011). A sua população eleitoral é de 386 eleitores. (dados MAI – Mapa nº 1/2022 publicado a 1 de março de 2022).



Ilustração 1 - Estrutura Organizacional Órgão Executivo

IV – IDENTIFICAÇÃO DOS RESPONSÁVEIS

ÓRGÃO EXECUTIVO

A composição do órgão executivo da junta, responsável pelo exercício de 2021, é a representada na seguinte tabela.

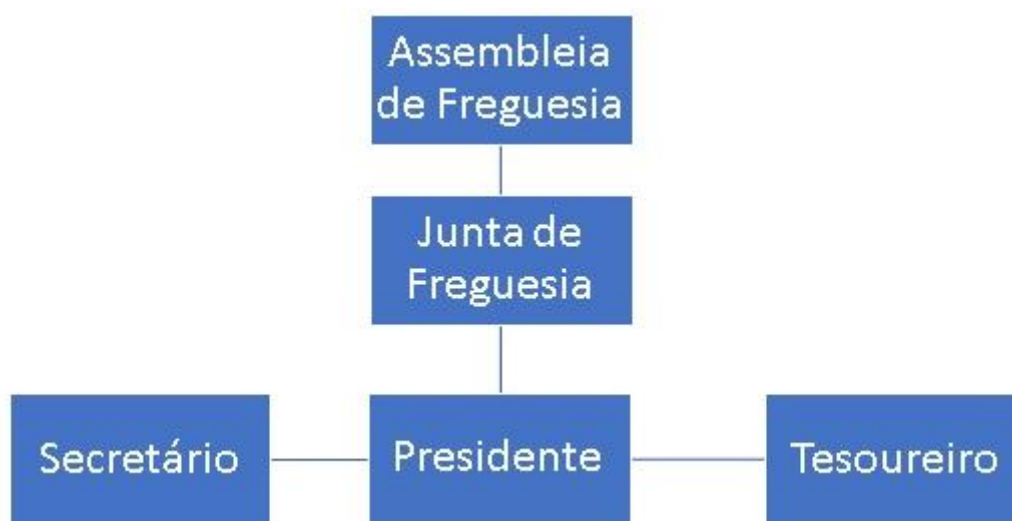
TITULAR	CARGO
Renato Paulo Vieira	Presidente
Nélia Maria Pimentel Freitas Porto	Secretário/a
Hugo Roberto Azevedo	Tesoureiro/a

Tabela 1 - Composição do Órgão Executivo

De acordo com o disposto no artigo 16º da Lei n.º 75/2013, de 12 de setembro, é da competência da Junta de Freguesia Ribeirinha, entre outras:

- Elaborar e manter atualizado o cadastro dos bens móveis e imóveis;



- Elaborar e submeter a aprovação da assembleia de freguesia ou do plenário de cidadãos eleitores as opções do plano e a proposta do orçamento;
- Elaborar e submeter a aprovação da assembleia de freguesia ou do plenário de cidadãos eleitores as revisões às opções do plano e ao orçamento;
- Executar as opções do plano e orçamento, bem como aprovar as suas alterações;
- Elaborar e aprovar a norma de controlo interno, quando aplicável nos termos da lei, bem como o inventário de todos os bens, direitos e obrigações patrimoniais e respetiva avaliação e ainda os documentos de prestação de contas, a submeter à apreciação do órgão deliberativo;
- Remeter ao Tribunal de Contas, nos termos da lei, as contas da freguesia.

ÓRGÃO DELIBERATIVO

O órgão deliberativo da freguesia, constitui a Assembleia de Freguesia, apresentando a seguinte composição:

TITULAR	CARGO
Paulo Jorge Gomes Fernandes	Presidente
Ivone da Conceição Machado	1º Secretário/a
Ana Manuela São João da Silva Azevedo	2º Secretário/a
Carla Maria Medeiros Teixeira	Membro
Nuno Miguel Azevedo Garcia	Membro
Margarida de Jesus Gomes Fernandes	Membro
João Lourenço Bettencourt Azevedo	Membro

Tabela 2- Composição do Órgão Deliberativo

Compete à Assembleia de Freguesia, nomeadamente:

- Acompanhar e fiscalizar a atividade da freguesia, sem prejuízo do exercício normal da competência desta;
- Apreciar, em cada uma das sessões ordinárias, uma informação escrita do presidente da junta acerca da atividade por si ou pela junta exercida, no âmbito da competência própria ou delegada, bem como da situação financeira da freguesia;
- Aprovar as opções do plano, a proposta de orçamento e as suas revisões;



RECEITAS		%	DESPESAS		%
Saldo gerência anterior	14 270,22 €	17,48%	Despesas correntes	36 842,18 €	45,13%
Receitas correntes	44 776,00 €	54,85%	Despesas de capital	44 798,04 €	54,87%
Receitas de capital	22 594,00 €	27,68%			
Total	81 640,22 €	100,00%	Total	81 640,22 €	100,00%

Situação orçamental - Receita

As receitas arrecadadas no ano de 2021 totalizaram o montante de 67.370 euros, de um total previsto de 81.640.22 euros constituído por €67.370 euros de receitas orçamentais e por €14.270,22 euros do saldo da gerência anterior, sendo a sua composição de (54,85%) de receitas correntes e (27,68%) de receitas de capital, correspondendo a uma execução superior em 1.020,47 euros ao orçamento inicial que foi no total de 82.660.69 euros.

Receitas		
Receitas Correntes	Valor	%
01 - Impostos Directos.....	317,73	0,38%
02 - Impostos Indirectos.....	0,00	0,00%
04 - Taxas, Multas e Outras Penalidades.....	376,47	0,46%
05 - Rendimentos da Propriedade.....	0,00	0,00%
06 - Transferências Correntes.....	43 016,69	52,04%
07 - Venda de Bens e Serviços Correntes.....	140,00	0,17%
08 - Outras Receitas Correntes.....	0,00	0,00%
Total de Receitas Correntes	43 850,89	53,05%
Receitas de Capital	Valor	%
09 - Venda de Bens de Investimento.....	0,00	0,00%
10 - Transferências de Capital.....	22 493,58	27,21%
11 - Activos Financeiros.....	0,00	0,00%
12 - Passivos Financeiros.....	0,00	0,00%
13 - Outras Receitas de Capital.....	0,00	0,00%
15 - Reposições não Abatidas nos Pagamentos.....	0,00	0,00%
16 - Saldo da Gerência Anterior.....	16 316,22	19,74%
Total de Receitas de Capital	38 809,80	46,95%
Total de Receitas: 82 660,69		



Situação orçamental - Despesa

As despesas totais ascenderam a 81.640,22 euros de um total previsto de 77.450,97 euros correspondendo a uma execução superior em 4.189,25 euros ao orçamento inicial previsto de 77.450,97 euros.

Do total de despesas ocorridas no ano de 2021, 27,33% referem-se a despesas correntes e 72,67% a despesas de capital traduzindo-se respetivamente em 62.045,86 euros e 164.978,84 euros.

Despesas		
Despesas Correntes	Valor	%
01 - Despesas com o Pessoal.....	9 033,85	11,66%
02 - Aquisição de Bens e Serviços.....	17 163,15	22,16%
03 - Juros e Outros Encargos.....	0,00	0,00%
04 - Transferências Correntes.....	7 653,70	9,88%
05 - Subsídios.....	0,00	0,00%
06 - Outras Despesas Correntes.....	790,15	1,02%
<i>Total de Despesas Correntes</i>	34 640,85	44,73%
Despesas de Capital	Valor	%
07 - Aquisição de Bens de Capital.....	27 441,20	35,43%
08 - Transferências de Capital.....	0,00	0,00%
09 - Activos Financeiros.....	0,00	0,00%
10 - Passivos Financeiros.....	0,00	0,00%
11 - Outras Despesas de Capital.....	15 368,92	19,84%
<i>Total de Despesas de Capital</i>	42 810,12	55,27%
Total de Despesas: 77 450,97		

As despesas correntes não excederam as receitas correntes respeitando assim o princípio do equilíbrio orçamental constante do art.º 40.º da RFALEI.

FREGUESIA DE RIBEIRINHA
RELATÓRIO DE GESTÃO - 2021



Designação	Previsto	Realizado	Perc%
Despesas Correntes			
01 Despesas com pessoal	9 057,00	9 033,85	99,74
02 Aquisição de Bens e Serviços	18 786,88	17 163,15	91,36
03 Juros e Outros Encargos			
04 Transferências Correntes	7 696,30	7 653,70	99,45
05 Subsídios			
06 Outras Despesas Correntes	1 302,00	790,15	60,69
Total de Despesas Correntes	36 842,18	34 640,85	94,02
Despesas de Capital			
07 Aquisição de Bens de Capital	29 429,00	27 441,20	93,25
08 Transferências de Capital			
09 Activos Financeiros			
10 Passivos Financeiros			
11 Outras Despesas de Capital	15 369,04	15 368,92	100,00
Total de Despesas de Capital	44 798,04	42 810,12	93,25
Total Geral	81 640,22	77 450,97	94,87

A estrutura da despesa dá-nos o peso de cada tipo de despesa, de acordo com a sua natureza, ou seja, por agrupamento económico.

Saldos de Gerência / Tesouraria

O saldo a transitar para a gerência seguinte ascende a 5250.14 euros, sendo que o saldo orçamental do ano é de 82701.11 euros, uma vez que foi incorporado o saldo orçamental da gerência anterior no montante de 16356.64 euros.

Recebimentos			Pagamentos		
Saldo da Gerência Anterior		16 356,64	Despesas Orçamentais		77 450,97
Execução Orçamental	16 356,64		Correntes	34 640,85	
Operações de Tesouraria	0,00		Capital	42 810,12	
Receitas Orçamentais		66 344,47	Operações de Tesouraria		0,00
Correntes	43 850,89		Saldo para a Gerência Seguinte		5 250,14
Capital	22 493,58		Execução Orçamental	5 250,14	
Operações de Tesouraria		0,00	Operações de Tesouraria	0,00	
Total		82 701,11	Total		82 701,11

A Síntese das Reconciliações Bancárias demonstra que:

Instituição Bancária		Saldo em 31/12/2021	Operações em trânsito-A adicionar	Operações em trânsito-A subtrair	Saldo contabilístico
Banco	Nº de conta				
CCA	1704654.003	10 213,53	0,00	5 063,43	5 150,10
Santander	806257623020	100,04	0,03	0,00	100,04

A Conta à Ordem 806257623020 do Santander apresenta divergência de valores justificada pelos movimentos em transito a 31 de dezembro.



Aplicações legais

Princípios e Regras Orçamentais

A Junta de Freguesia de Ribeirinha cumpriu durante o ano de 2021 os princípios e regras orçamentais consagrados na Lei do Enquadramento Orçamental (Lei n.º 151/2015 de 11 de setembro).

Nomeadamente a estabilidade orçamental, tendo sido apurado um saldo positivo.

Todas as receitas foram registadas pela importância integral em que foram avaliadas, sem dedução alguma para encargos de cobrança ou de qualquer outra natureza e todas as despesas foram registadas pela sua importância integral, sem qualquer dedução, respeitando deste modo a não compensação da receita e despesa.

As despesas foram inscritas no orçamento, estruturadas em programas, por fonte de financiamento, por classificadores orgânico, funcional e económico. As receitas foram registadas por classificador económico e fonte de financiamento.

A Junta de Freguesia cumpre a transparência orçamental disponibilizando informação fiável, completa e atualizada.

Principais Políticas Contabilísticas

As demonstrações orçamentais foram preparadas de acordo com a NCP 26, e são apresentadas em euros.

A informação é preparada na base do acréscimo, onde os efeitos das transações e de outros acontecimentos são reconhecidos quando eles ocorrem, satisfeitas as definições e os critérios de reconhecimento de acordo com a Estrutura Conceptual do SNC-AP.

As demonstrações orçamentais apresentam de forma apropriada a posição financeira e orçamental, o desempenho orçamental e os fluxos de caixa da Junta de Freguesia de Ribeirinha, bem como a representação fiel dos efeitos das transações, outros acontecimentos e condições, de acordo com as definições e critérios estabelecidos na NCP-26.

Não obstante o referido anteriormente acerca da comparabilidade, sempre que possível a informação comparativa foi divulgada com respeito ao período anterior para as quantias relatadas nas demonstrações orçamentais.

As demonstrações orçamentais estão consistentes de um período para o outro, quer a nível da apresentação, quer dos movimentos contabilísticos que lhes dão origem, exceto quando ocorrem alterações significativas na natureza que, nesse caso, estão devidamente identificadas e justificadas no presente relatório. Desta forma, é proporcionada informação fiável e mais relevante.



Resultado Líquido

Analisada a Receita e a Despesa do Ano Económico de 2021, contempla-se que o saldo resultante após o encerramento do ano é de €5 250,14.

Passivos e Ativos

Passivo financeiro:

A 31 de Dezembro existiam dividas a terceiros a curto prazo no valor de 358,18 euros.

Identificador	NIF Fornecedor	Designação fornecedor	Classificação económica	Caraterização	Contrato/Fatura	Data Doc.	Descrição	Dívida no início	Dívida no fim
210932651	210932651	Renato Paulo Vieira	0101	Curto Prazo		31/12/2021	Abono aos eleitos loca	0,00	7,29
205922171	205922171	Néia Maria Pimentel F	0101	Curto Prazo		31/12/2021	Abono aos eleitos loca	0,00	5,76
218347570	218347570	Hugo Roberto Azevec	0101	Curto Prazo		31/12/2021	Abono aos eleitos loca	0,00	5,76
227278917	227278917	VisualAudio de Julian	02	Curto Prazo		30/12/2021	Manutenção de roçad	0,00	1,38
508113989FAC 2021/	508113989	Portugal Interativo - Tr	02	Curto Prazo	FAC 2021/0154	31/12/2021	Manutenção da págin	0,00	39,90
512076715	512076715	Irmãos Pimentel, Lda.	02	Curto Prazo		31/12/2021	Herbicida Buggy de 5l	0,00	25,00
512076715	512076715	Irmãos Pimentel, Lda.	02	Curto Prazo		31/12/2021	Herbicida Buggy de 5l	0,00	25,00
512000956	512000956	J.H.Ornelas & Cº., Su	02	Curto Prazo		31/12/2021	gasoleo	0,00	121,33
512076715	512076715	Irmãos Pimentel, Lda.	02	Curto Prazo		31/12/2021	Herbicida Buggy de 5l	0,00	25,00
512073252	512073252	Renault - Carlos Alber	02	Curto Prazo		31/12/2021	bidon adblue 10l	0,00	18,48
512000956	512000956	J.H.Ornelas & Cº., Su	02	Curto Prazo		31/12/2021	combustivel	0,00	47,83
512000956	512000956	J.H.Ornelas & Cº., Su	02	Curto Prazo		31/12/2021	valor pago a mais	0,00	0,12
512076715	512076715	Irmãos Pimentel, Lda.	02	Curto Prazo		31/12/2021	Recolha Residuos, de	0,00	13,99
147556163	147556163	ASM Costa - Constru	02	Curto Prazo		31/12/2021	material escritorio	0,00	19,50
227278917FAC 2021/	227278917	VisualAudio de Julian	02	Curto Prazo	FAC 2021/108	30/12/2021		0,00	1,84

A Junta de Freguesia não possuía empréstimos a 31 de dezembro de 2021.

Ativo financeiro:

A 31 de Dezembro esta Autarquia não possuía receitas por cobrar.

Divergências e Justificativos

Divergências

Sem nenhuma situação a acrescentar.

Justificativos

No decorrer do ano financeiro de 2021 não ocorreram imprevistos que suscitassem justificativos adicionais a acrescentar, apesar da continuidade da pandemia causada pela COVID19 que condicionou o funcionamento e operacionalidade desta Autarquia.



Nota Final

As políticas contabilísticas estão adequadas à realidade de uma estrutura do tipo autarquia local e por isso sem fins lucrativos (art.º 235º, 237º e 238 da Constituição da República Portuguesa), salientando-se que os procedimentos e controlos internos vigentes asseguram os movimentos efetuados, em relação às receitas, despesas e pagamentos (art.º 238 da Constituição da República Portuguesa e Leis 169/99 de 18 de Setembro e 5-A/2002 de 11 de Janeiro (Competências e funcionamento dos órgãos das autarquias locais) estas revogadas pela Lei 75/2013 de 12 de setembro.

As Demonstrações Financeiras relativas ao ano económico de 2021 traduzem as despesas e receitas do referido exercício económico, em relação a atividades da Junta de Freguesia.

Ribeirinha, 18 de abril de 2021

O Presidente da Junta

(Renato Paulo Vieira)